

WEDDING SHOES

Dibagi menjadi 3 custom :

1. Custom Basic

Model sepatu untuk custom basic tergolong lebih simpel dan material payetannya terdiri dari susunan mutiara. Custom Basic tidak bisa di custom warna, hanya bisa di buat dengan warna yang sudah tersedia.

Contoh: Sekar, Alluna, Shena, Valla

2. Custom Deluxe

Untuk custom deluxe material sepatunya terdiri dari kristal ceko dan susunan mutiara. Kebanyakan Custom deluxe menggunakan bordiran sebagai bahan dasar sepatunya. Custom deluxe juga belum bisa di custom warna hanya bisa di buat sesuai dengan warna yang sudah tersedia.

Contoh : Vishia, Navia, Elshada

3. Custom Luxury

Desain untuk custom luxury biasanya lebih rumit dan elegant, kelebihan custom luxury dari yang lainnya terletak pada material payetannya terdiri dari kristal swarovsky dan mutiara air tawar. Custom luxury bisa di custom warna sesuai dengan permintaan klien.

Contoh : Sheza, Cataluna, Dwihanda, Thiana, Lamiya

PENGERJAAN DAN PEMBUATAN

Estimasi pembuatan untuk sepatu weddiing 1 sampai 1,5 bulan. Waktu pengerjaan bisa lebih jika ada permintaan khusus dari klien, Contoh Req warna yang belum pernah kita buat sebelumnya.

CUSTOM :

1. Tinggi Heels : 2.3.5.7.9.10.12

Untuk harga heels 2 cm sama dengan heels 3 dan 5 cm

2. Bentuk Heels : Balok dan Runcing

3. Warna : Bisa di request dengan warna yang sudah tersedia

Khusus untuk custom luxury bisa req warna sesuai dengan permintaan klien.

4. Model sepatu

Selop, Sepatu dengan tali Atau Pentopel

Model pentopel hanya tersedia di custom deluxe dan luxury.

5. Model dan Warna Payet

Penambahan material payetan akan di kenakan additional cost Rp 200.000-300.000 atau naik custom. Untuk custom luxury free

Semua custom bisa req warna payetan, cth : sepatu hitam payetan di mix dengan gold atau silver

6. Bentuk Mukaan sepatu : V dan U

BENTUK V



BENTUK U



6. Platform

Platform di buat khusus untuk heels 9.10. dan 12 cm.

9 cm = 1cm. 10 cm = 1-2cm 12cm = 2-3cm

PLATFORM TERPISAH

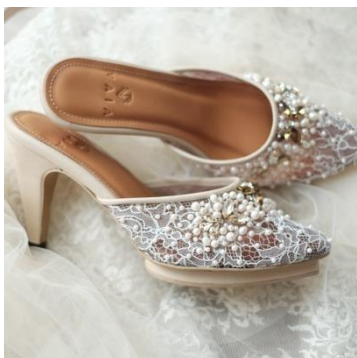

PLATFORM NYATU



7. Ankle Strap (Tali pergelangan)

Jenis Ankle strap :

a . Tutup Tumit

Ankle strap tutup tumit bisa menggunakan tali pergelangan yang mengikat di kaki bisa juga hanya bagian tutupnya saja. Untuk penambahan pita di bagian belakang akan di kenakan additional cost Rp.300.000.



b. Strap Depan



c. Strap Karet Elastis



D. Sling Back

Untuk strap ini kurang di sarankan karna untuk pemakaian jangka panjang ankle strap dengan model ini akan mudah longgar dan tidak mengunci kaki.



BAHAN DASAR SEPATU

1. Bahan Chantily :

Bahan chantily tersedia dibanyak warna, klien bisa memilih warna sesuai dengan permintaan (warna yang sudah pernah kita buat sebelumnya) cth : sekar req warna abu. Khusus untuk custom luxury bisa di req semua warna termasuk warna yang belum kita buat sebelumnya. Cth addena luxury req di buat warna sage.



2. Bahan Bordir

Sepatu dengan bahan bordir bisa di request warna (Warna yang sudah pernah kita buat sebelumnya)

Custom Basic : Alluna

Custom Deluxe : Vishia, Felsha, Navya, Azzalea, Elshada,

Custom Luxury: Lamiya, Alluna



3. Bahan Brokat

Untuk bahan brokat pilihan warnanya hanya bisa dipilih dari bahan yang sudah tersedia.

Custom Basic :

- Valla (bindu samtani) pink , abu, silver, beige, white, ungu, creme
- Aline : Putih

Custom Deluxe

- Marine : Gold White, Dusty Pink

Custom Luxury :

- Liera : Dusty Pink



4. Tile Polos

Tile polos tersedia di banyak warna klien bisa memilih warna sesuai dengan permintaan (warna yang sudah pernah kita buat sebelumnya). Khusus untuk custom luxury bisa di buat semua warna termasuk warna yang belum dibuat sebelumnya. Cth Sezha warna mint .



Note :

Sepatu yang di buat dengan bahan chantily juga bisa diganti dengan tile polos, begitupun juga sebaliknya.

SIZE

Untuk size sepatu bridal kebanyakan menggunakan size normal, atau size yang biasa digunakan sehari-hari. Bentuk dan tinggi heels mempengaruhi size sepatu. Jika tinggi heels 9-12 cm disarankan up satu size dari size normal. Klien yang memiliki bagian punggung kaki lebar disarankan untuk menggunakan sepatu yang bagian punggung kakinya berbentuk V karna lebih membackup kaki.



V A I A

CHOOSE YOUR SIZE



We are using Asian sizing standard for our shoes. Please choose the size closest to the length of your feet from the below chart

ASIA	EUROPE	US	UK	Foot length range
35	35	4,5	2,5	20,8 - 21,5 cm
36	36	5,5	3,5	21,6 - 22,5 cm
37	37	6	4	22,6 - 23,5 cm
38	38	7	5	23,6 - 24 cm
39	39	8	6	24,1 - 24,5 cm
40	40	8,5	6,5	24,6 - 25 cm
41	41	9,5	7,5	25,1 - 25,5 cm
42	42	10	8	25,6 - 26 cm

NOTE:
Our shoes are fit to small
If you have wide-shaped feet, or are in between sizes,
we recommend you to size up and choose one size up for pointy slip on

V A I A

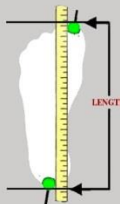
HOW TO MEASURE



1. Stand barefoot on a piece of paper.
2. Marking the shape of your foot accurately with a pencil pen at 90 degrees.
3. Mark with a ruler the line between the longest toe and the heel.
The length of this line is the length of your feet.
Make sure it's accurate to the dot
4. Choose one size up for pointy slip on

PEMESANAN

Hal hal yang di perhatikan sebelum terima pesanan :

A. Deadline Pemakaian dan Domisili

Minimal 3 minggu sebelum pemakaian (Khusus untuk daerah jabodetabek) .Untuk Klien yang berasal dari luar kota minimal order satu bulan sebelum pemakaian.

B. Pilihan Model sepatu

Pemesanan sepatu yang bahannya sudah tersedia bisa di konfirmasi dengan deadline satu bulan. Untuk sepatu yang harus di buat kan bordir, permintaan warna khusus atau d buat dengan bentuk yang belum pernah kita buat sebelumnya di janjikan di proses 1. 5 bulan pengerjaan.

Format Order

Untuk pemesanan lebih lanjut, silahkan baca dan isi format order di bawah ini terlebih dahulu :

Term dan Condition :

- 1.Format di isi dengan lengkap dan benar, untuk format yang tidak di isi dengan lengkap akan di proses sesuai dengan format yang sudah kami terima.
- 2 Perubahan data pemesanan 3 hari setelah format order kami terima sudah tidak bisa kami proses.
- 3.Setiap pemesanan sepatu wedding diharuskan mencoba sampel size terlebih dahulu, untuk klien yang menolak dikirim sampel size pihak VAIA tidak bertanggung jawab bila terjadi kesalahan size dalam pemesanan.
- 4.Pemesanan sepatu akan di proses jika sampel size sudah kami diterima kembali.
5. Jika fomat order sudah di terima, artinya syarat dan ketentuan di atas sudah di setujui.

* Nama : **NAMA CUSTOMER**

* Alamat lengkap (kec & kel, kode pos) : **HARUS DI PASTIKAN DI ISI DENGAN LENGKAP**

* No hp : **TELP CUSTOMER**

* email : **EMAIL CUSTOMER**

* Pengiriman REG/BEST :

* Nama sepatu : **PILIHAN MODEL SEPATU**

* Tinggi heels : **TINGGI HEELS YANG AKAN DI BUAT**

* Bentuk Heels Block/Runcing : **BENTUK HEELS YANG DI PILIH**

* Ankle Strap (tali pergelangan) : **JENIS PILIHAN TALI PERGELANGAN**

* Platform (Terpisah/ Nyatu) : **PILIHAN BANTALAN DEPAN**

(hanya untuk heels 9 cm +)

* Warna : **WARNA PEMESANAN SEPATU**

* Size : **KIRIM SAMPEL SIZE**

* Untuk bulan (tanggal) : **TANGGAL PEMAKAIAN**

* Keterangan tambahan : **DIISI DENGAN KETERANGAN PERMINTAAN KHUSUS OLEH KLIEN, CONTOH PAYETAN DI MIX**

KEBIJAKAN RETUR

1. Resize

Retur ganti size bisa dilakukan jika sepatu yang di buat tidak cocok dengan size customer. (hanya berlaku untuk customer yang sudah mencoba sampel size). Untuk perubahan size yang dilakukan oleh customer yang tidak mencoba sampel size akan dikenakan biaya charge Rp 300.000. Proses pengerjaan retur size 2-3 minggu.

2. Defec Payetan

Sepatu yang di terima dalam keadaan defec payet bisa langsung di reparasi, dengan ongkos kirim di tanggung oleh pihak VAIA, reparasi payet yang sudah melebihi 1bulan akan di kenakan charge 150.000 (harga bisa berubah tergantung dengan kerusakan). Proses pengerjaan 1-2 minggu.

3. Defec Kulit

Defeck kulit karna kesalahan dan kelalaian dari pihak VAIA akan langsung diproses setelah sepatu kita terima kembali, proses pengerjaan 3 – 4 minggu.

4. Ganti Tinggi heels

2-3-5 cm shoelast VU
(bisa di proses)

5-7cm

Bisa di proses

9-10 cm

Bisa di proses

Charge ganti heels Rp 300.000